

## Kinderschutzfachkräfte der Träger der freien Jugendhilfe in Menden

**Kinderschutzfachkraft:**

**zuständig für:**

**Susanne Brüchner-Engelhard**  
[bruechner-engelhard@ev-jugendhilfemenden.de](mailto:bruechner-engelhard@ev-jugendhilfemenden.de)  
Tel: 02373 - 967218



**Stiftung Evangelische Jugendhilfe Menden**

**Evangelische Kitas:**

- Ev. Kindergarten, F.-v.-Bodelschwingh
- Ev. Kindergarten Paul Gerhardt
- Ev. Kindergarten Matthias Claudius
- Ev. Kindergarten Bösperde

**Kindergarten Kleine Freunde**  
(Elterninitiative)

**Torsten Filthaut**  
[t.filthaut@caritas-menden.de](mailto:t.filthaut@caritas-menden.de)  
Tel: 02373 - 959650



**Katholische Kitas**

- Kath. Kindergarten Don Bosco
- Kath. Kindergarten St Paulus
- Kath. Kindergarten St Walburgis
- Kath. Kindergarten St-Apollonia
- Kath. Kindergarten Heilig Kreuz
- Kath. Kindergarten St. Martin
- Kath. Kindergarten St. Josef
- Kath. Kindergarten Christ König
- Kath. Kindergarten St. Maria Magdalena
- Kath. Kindergarten St. Marien

**Daniela Hawellek**  
[daniela\\_hawellek@web.de](mailto:daniela_hawellek@web.de)  
Tel:02373 - 1777810

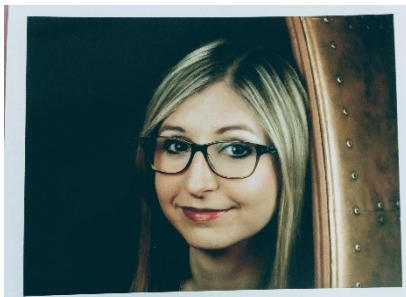

**Kita Hegemann gGmbH**

- Kita Farbenland, Bachstraße

**Christine Grabowski-Döhne**  
[c.grabowski@skfm-menden.de](mailto:c.grabowski@skfm-menden.de)  
Tel:02373/9287-34



**Katholischer Verein für Soziale Dienste SKFM**

- Tagespflege
- Stadteiltreff Am Papenbusch
- OGS der GGS Platte Heide  
Teilstandort Robert- Leusmann-Straße  
Teilstandort Malvenweg
- OGS Josefschule, Menden
- OGS Albert Schweitzer Schule
- OGS Nikolaus Groß Schule

**Julia Kretschmer**  
[julia.kretschmer@big-menden.de](mailto:julia.kretschmer@big-menden.de)  
Tel: 02373 - 3979210



**Big Soul Menden, Ambulante Hilfen**

**Andrea Meyer**  
[a.meyer@zfb-iserlohn.de](mailto:a.meyer@zfb-iserlohn.de)  
Tel: 02373 – 65428



**Einrichtungen der Lebenshilfe e.V.**

- Geburtstagskindergarten
- Frühförderstelle

**Yvonne Prell-Tuttas**  
[y.prell-tuttas@zfb-iserlohn.de](mailto:y.prell-tuttas@zfb-iserlohn.de)  
Tel: 02373 - 65428



**Beratung für Fachkräfte aller Einrichtungen zum Schwerpunkt sexuelle Gewalt**

**Yvonne Waschke**  
[Fachberatung@drk-kinderwelt.de](mailto:Fachberatung@drk-kinderwelt.de)  
Tel: 02351 - 8943183

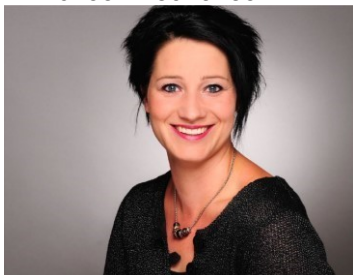

**DRK Kinderwelt  
in Altena-Lüdenscheid und Lünen gGmbH**

- Familienzentrum Salzweg
- Familienzentrum Obsthof

**Ines Hemmecke**  
[OGS-Woesteschule@gmx.de](mailto:OGS-Woesteschule@gmx.de)  
Tel: 02372 - 567849

**Evangelischer Kirchenkreis Iserlohn**  
• OGS Bischof von Ketteler-Schule