FLÄCHENNUTZUNGSPLAN der Stadt Menden

ungeprüfter Vorabzug der digitalisierten Fassung Dezember 2018

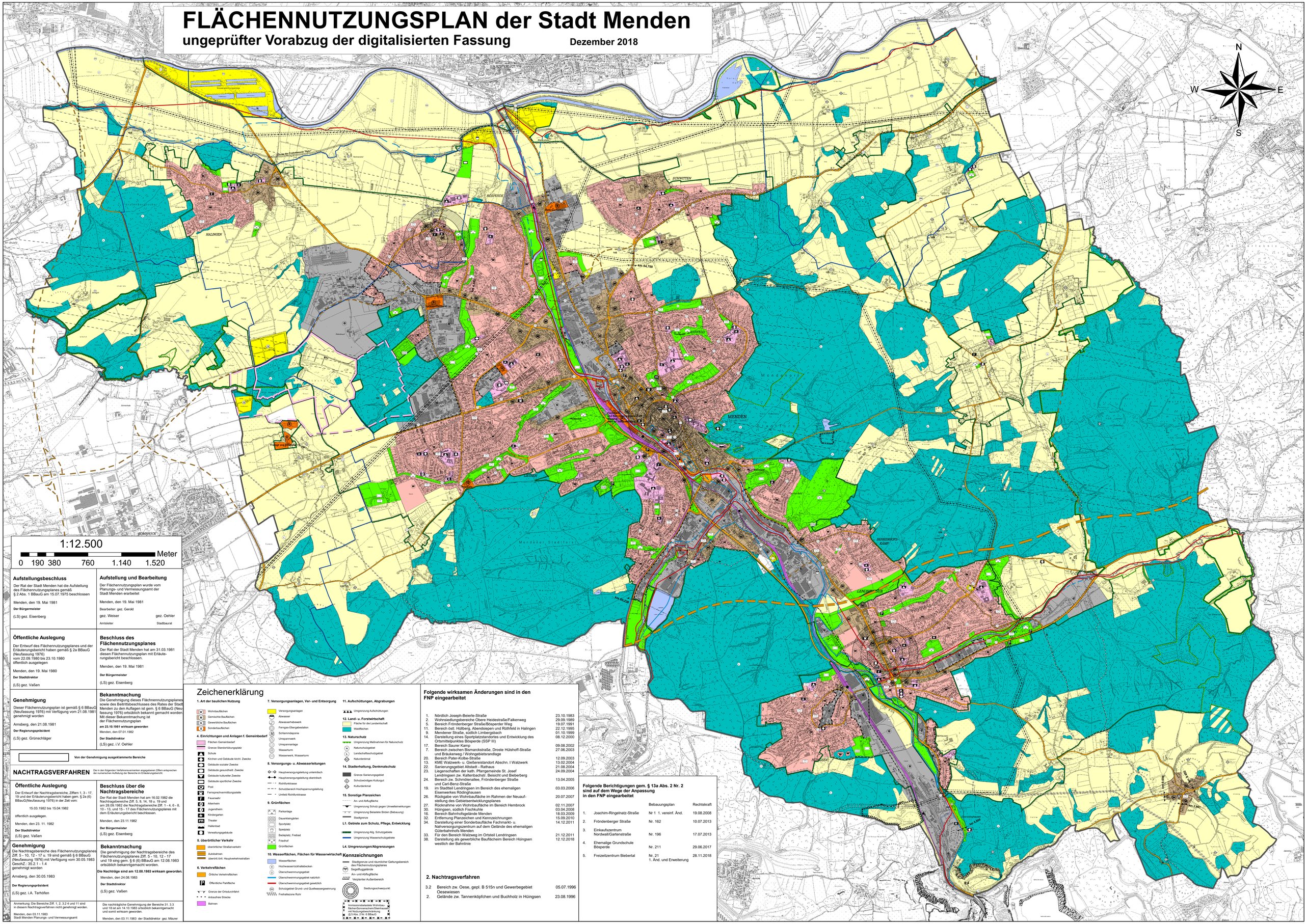
N
W
E
S
HALINGEN
BÖSPERDE
SCHWITTEN
MENDEN
Mendener Stadtforst
BENNEKHOFS-KAMP
LENDRINGSEN
HÜLSSEN
Bruchwiesen
Sportplatz
Kläranlage
Hochwasserrückhaltebecken
Bahnhofsgelände
Hochwasserrückhaltebecken
Kläranlage
Sportplatz
Sportplatz
Sportplatz